



この広報紙は共同募金の
配分金等を財源にして発行
しています。



ひがしいず

VOL.41

社協だより



◆ 主な掲載内容 ◆

- 健康福祉ふれあい広場…………… 2～3 P
- ボランティアだより…………… 4～5 P
- 平成27年度社協会費収納状況…………… 6 P
- 合同先進地視察研修会…………… 7 P
- お知らせコーナー…………… 8 P

10月1日より「赤い羽根共同募金」が始まりました。共同募金会東伊豆町委員会(各区長、社会福祉団体、社協理事)では、民生委員、社協評議員のご協力をいただき、10月初めに町内各地で街頭募金を行いました(片瀬地区は12月1日の予定)。多くのあたたかいご支援ありがとうございました。

—— 安心して暮らせる福祉充実の町を目指して ——

平成27年11月5日発行/社会福祉法人 東伊豆町社会福祉協議会 賀茂郡東伊豆町白田306
TEL.0557(22)1294 / FAX.0557(23)0999 <http://www.i-younet.ne.jp/~shakyou/> mail:shakyou@i-younet.ne.jp

健康福祉ふれあい広場

ふれあい広場での
収益金は
福祉活動のために
利用されます。

※内容や場所は変更になる
場合があります。

☆と き：平成27年11月15日(日)
10:00～14:00

☆ところ：東伊豆町保健福祉センター

2階会場 案内図

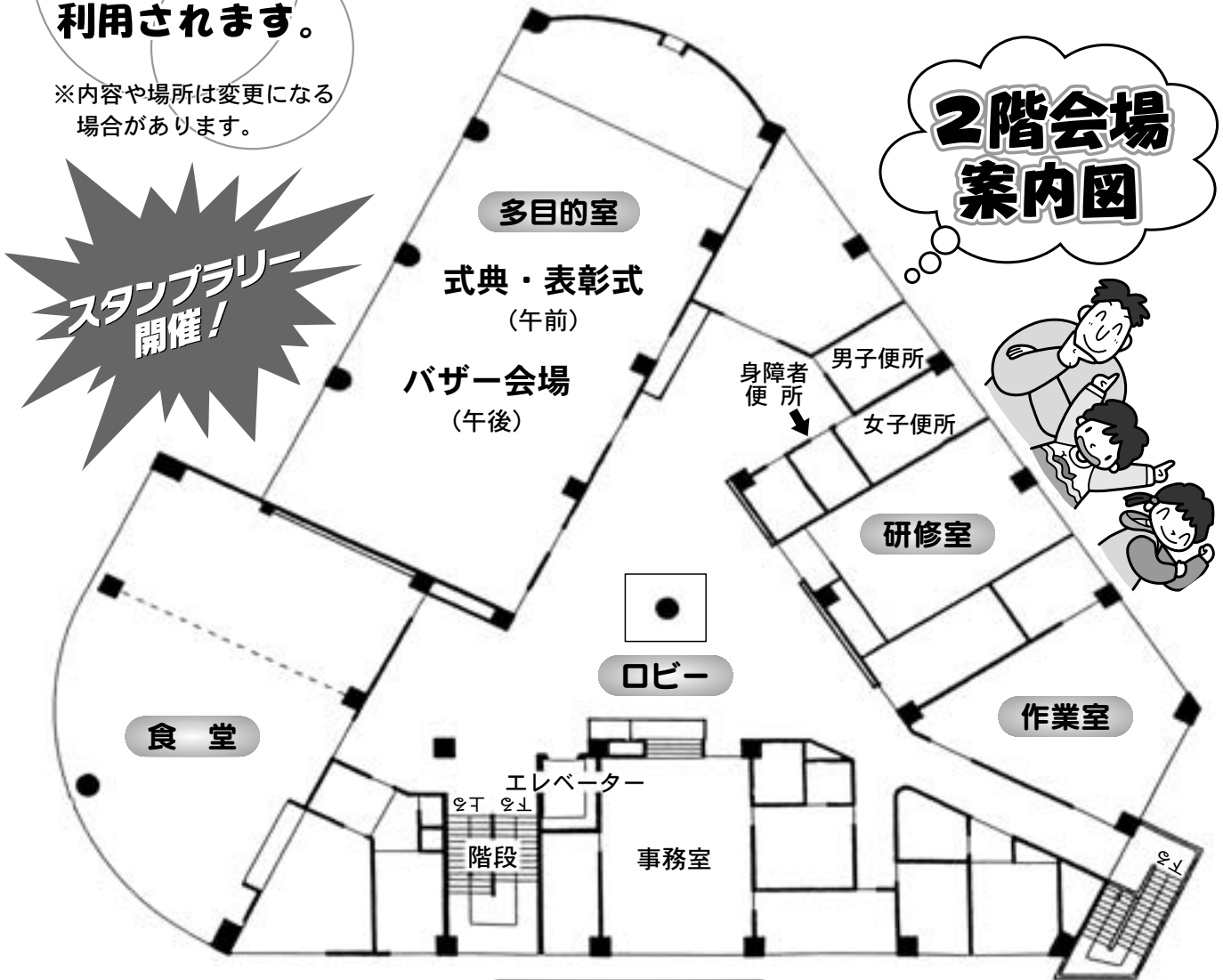

★多目的室★

- 式典・表彰式 (9:50～)
- フラダンスショー (10:10～)
- 認知症について学ぼう
- ふれあいバザー (12:45～13:45)
・ 雑貨類、日用品、台所用品、野菜



当日は無料バスを 運行しますので ご利用ください。

無料送迎バス時刻表

行き 稲取地区

停留場所	第1便	第2便
入谷口	9:05	11:45
稲取小前	9:08	11:48
稲取文化公園	9:10	11:50
元東海汽船前	9:15	11:55
いきいきセンター	9:18	11:58
役場(正面玄関)	9:22	12:02
伊豆急稲取駅前	9:23	12:03
伊豆東部総合病院前	9:25	12:05
唐沢(魚庵前)	9:28	12:08
保健福祉センター	9:40	12:20

行き 熱川地区

停留場所	第1便	第2便
大川農協	9:10	11:30
大川二度山	9:13	11:33
北川バス停	9:16	11:36
農協熱川支店	9:20	11:40
小橋バス停	9:22	11:42
片瀬坂町	9:25	11:45
農協南城東支店	9:28	11:48
湯ヶ岡火の見	9:33	11:53
熱川交通前	9:36	11:56
保健福祉センター	9:40	12:00

帰り 保健福祉センター発

熱川地区 (大川農協行き)	11:00発 14:00発
稲取地区 (入谷口行き)	11:00発 14:00発

★玄関★

保健福祉センターの入口にて、
焼きそば、焼鳥、フランクフルト
の販売をします。

★食堂(ふれあい茶屋)★

おいしいカレーやコーヒー、おしるこを販売して
います。

★研修室(ゲーム&展示コーナー)★

■ **伝承遊び** (お手玉、おはじきなど)

■ **革細工作り** (材料費100円)

おしゃれな革のストラップやブレスレットを作っ
てみよう!!

★作業室★

■ **福祉用具の展示**

たくさん種類のある福祉用具。
便利なものがたくさんあるよ。使い
方や特徴を聞いて、試してみよう!



★ロビー★

■ **バルーンアート**

風船がいろんなものに変身するよ!!
作り方を教えてもらおう!!



■ **作品展示**

趣味講座の作品を展示します。



■ **スタンプラリーガラガラ抽選会**

抽選にて、景品を差し上げます。
※他にもワークあおぞら、あしたば作業所による
手作り製品の販売などを行います。

■ **ふるさとの味コーナー**

赤飯、五目寿司、げんなり寿司、草花餅などを販
売します。

バザー用品募集

ふれあい広場で行われる「ふれあいバザー」のバザー用品を募集しています。

未使用品で使っていないものなどがありましたら、是非バザー用品として提供していただきたいと思
います。提供していただける場合は、社会福祉協議会(22-1294)、又は、稲取地区はいきい
きセンター、熱川地区は東伊豆町図書館へ11月6日までにお届けいただくと助かります。なお、運搬
が困難な場合、ご連絡いただければお宅まで受け取りに伺います。ご協力よろしくお願い致します。

ボランティアだより

るときに みんなで★

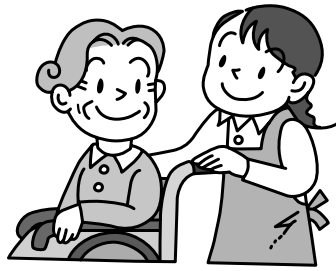

ボランティアの心を次へつなぐ

子どもの広場を

開催しています！

今年度は、小学校の体育館の工事等もあり、場所が変更になることもありましたが、稲取高校ボランティア部、民生委員児童福祉部、教育委員会の協力で、毎月1回、稲取小学校体育館、熱川小学校体育館で、子どもの広場を開催しています。

幼稚園生から中学生までを対象に、体を動かしたり、紙粘土で小物の作成をしたり、楽しい時間を過ごせます。

参加費は無料となっています。参加してくれる子どもたちを待っています。

11月以降の予定は左記の通りです。すべて開催は10時からです。

- ◆ 11月21日(土) 町立図書館
- ◆ 1月16日(土) 稲取小学校体育館
- ◆ 2月20日(土) 熱川小学校体育館

また、12月19日(土)には、9時半から保健福祉センターで、子どもボランティアお楽しみ会を開催予定です。



昨年度の子どものボランティアお楽しみ会の様子

8月6日、保健福祉センターで行われた、社会福祉協議会納涼祭に男性部会がボランティアを行いました。

お神輿や、金魚すくいなど、賑やかに行われたお祭りに協力し、生きがいデイサービス等に来ている高齢者の方々と楽しい時間を過ごしました。

納涼祭には、稲取保育園の園児たちも来てくれて、参加しているみんなが笑顔になっているのが印象的でした。



納涼祭に参加した際の様子



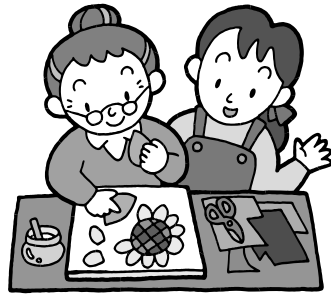

ボランティア

★できることを でき

ふれあいいきいきサロン

町内の5ヶ所（大川公民館・北川防災センター・奈良本公民館・湯ヶ岡公民館・稲取いきいきセンター）でふれあいいきいきサロンを開催しています。

今年の5月からは新たに北川地区でもスタート！ますます盛んになっていきます！

毎回皆様に楽しんでいただけたら幸いです。毎回皆様楽しんでいただけたら幸いです。毎回皆様楽しんでいただけたら幸いです。

お尋ねになりたい事なごありましたら、ボランティアセンターまでご連絡下さい！お待ちしております！



大川ふれあいいきいきサロンの様子

食事サーブ

夏季の7・8月はお休みさせて頂き、9月18日から食事サーブを再開いたしました。当番は《東伊豆町料理飲食店組合さん》でした。ご協力ありがとうございました。



10月以降の予定は左記の通りです。皆さん、ご協力お願い致します！

- 10月20日は《あひるの会》
- 《はる菜会》
- 11月5日は《ばせりの会》
- 12月3日は《きのみや会》
- 1月19日は《東伊豆調理師会》
- 《ママの会》
- 2月4日は《なかよし会》
- 《JA伊豆太陽女性部》
- 3月15日は《百合の会》

多大なるご協力

ありがとうございます！

毎年の事ではありますが、ボランティアの皆様は、ふれあい広場の準備のために大忙しです。

また、町民の皆さんがバザー品を提供して下さり、大変ありがたく思っております。

今年度も皆様が楽しめるようなふれあい広場になるように、精一杯頑張りますので、当日は是非足を運んで下さい！



9月 担当団体
東伊豆町料理飲食店組合の皆様

問合せ・連絡先

ボランティアセンター

電話 23・1103

平成27年度

社会福祉協議会・会費収納状況

住民の皆様をはじめ、事業所、団体の皆様のご理解により、下記のとおり社会福祉協議会の会費をいただきました。

この会費は、各区における地域福祉活動費や会員の方への緊急的に必要な資金（小口福祉資金）の貸付等に使用させていただきます。また、会費をいただくに当たりましては、区の役員さんのご協力をいただき、感謝を申し上げます。ありがとうございました。

会費全区（支部）集計表

H27.10.23現在

組名	一般会員		特別会員		賛助会員		合計	
	会員数	会費	会員数	会費	会員数	会費	会員数	会費
大川区	177	53,100	25	25,000	7	19,000	209	97,100
北川区	36	11,600	27	27,000	6	17,000	69	55,600
奈良本区	488	146,400	11	11,000	21	65,000	520	222,400
片瀬区	193	57,900	20	20,000	11	37,000	224	114,900
白田区	243	72,900	59	62,000			302	134,900
城東地区	1,137	341,900	142	145,000	45	138,000	1,324	624,900
入谷区	283	84,900	6	6,000	5	15,000	294	105,900
田町区	754	226,400	55	55,000	38	126,000	847	407,400
西区	287	86,100	15	15,000	13	65,000	315	166,100
東区	247	74,100	7	7,000	5	21,000	259	102,100
稲取地区	1,571	471,500	83	83,000	61	227,000	1,715	781,500
計	2,708	813,400	225	228,000	106	365,000	3,039	1,406,400

東伊豆町ボランティア連絡協議会 東伊豆町手をつなぐ育成会

東伊豆町災害ボランティア協議会

合同先進地視察研修会

7月28日(火)東伊豆町ボランティア連絡協議会及び東伊豆町災害ボランティア協議会は、合同で視察研修を開催しました。

ボランティア連絡協議会理事、災害ボランティア協議会役員他、総勢41名で、「生活介護事業所でらーと」、「盲導犬の里 富士ハーネス」等に行ってきました。

生活介護事業所でらーとでは、施設長の小林様の話のを伺い、利用者の方々との交流を持ちました。ハンディキャップのある方でも、そうでない人と変わらない生活が送れることを目指していること、開所に当たっては市からの補助を受けたが、運営に当たっては補助を受けていないことなど、多くの参考になる話がありました。また、利用者の方々とふれあい、生活の様子や会話の中から日々の様子を伺うことができました。施設の中には、地域のボランティアの方々や利用者の方の親族の方などが多く居られたのも印象的でした。

盲導犬の里 富士ハーネスでは、盲導犬の動作のデモンストレーションを見たり、引退した盲導犬の様子を見ました。中にはこれから盲導犬となる訓練を受ける子犬もいたりして、微笑ましく感じることもありました。

今回視察させていただいた、生活介護事業所でらーと、盲導犬の里富士ハーネスは賀茂圏域にない施設です。今回参加されたボランティアの方々も、日ごろ見ることのできない施設を見て、大変に参考になったものと思います。

最後になりますが、今回の視察研修は、三信福祉会様からの助成協力を得て、行うことができました。ありがとうございました。

※下記の写真は、研修場所での様子です。



でらーとで施設長の小林様の話のを聞く



でらーとで施設内の見学をさせていただく



富士ハーネスで盲導犬の動作のデモンストレーションを見る

お知らせコーナー

真心をありがとうございます！

(寄付の紹介)

● 匿名	寄付金	10,000円
● 匿名	寄付金	4,000円
● 匿名	寄付金	1,000,000円
● 匿名	寄付金	5,000円

平成27年度

赤い羽根共同募金運動へご協力お願いします

10月1日から12月31日まで「赤い羽根共同募金」を行っています。皆さんのお宅に伺っての戸別募金の他、「赤い羽根」が目印の募金箱を社会福祉協議会のほか、役場、図書館（役場熱川支所）、保健福祉センター、いきいきセンターに設置してございます。

共同募金は、社会課題を解決するための活動や、様々な地域課題を解決するための活動を行う団体に対して助成されます。



- (1) 高齢者を対象とした事業
- (2) 障がい児者を対象とした事業
- (3) 児童・青少年を対象とした事業
- (4) 住民全般を対象とした事業
- (5) 災害等関係事業
- (6) その他

募金のつかいみちは静岡県共同募金会 (<http://www.shizuoka-akaihane.or.jp>) でご確認いただけます。みなさまのご理解とご協力が地域の福祉活動を育てることにもつながります。一人でも多くみなさまのご支援を心からお待ちしております。